



คู่มือปฏิบัติงาน (Work Manual)

การจัดโครงการพัฒนางานวิจัย ของอาจารย์คณะครุศาสตร์



นางสาวมณีเนตร รวมภักดี
ตำแหน่ง นักวิชาการศึกษา ฝ่ายวิจัยและบริการวิชาการ
คณะครุศาสตร์ มหาวิทยาลัยราชภัฏสวนสุนันทา

Suan Sunandha Rajabhat University

คำนำ

คู่มือปฏิบัติงานการจัดโครงการพัฒนานักวิจัยของอาจารย์คณะครุศาสตร์ จัดทำขึ้นเพื่อให้ผู้ปฏิบัติงานใช้เป็นแนวทางดำเนินงานเกี่ยวกับการพัฒนาศักยภาพงานวิจัยของอาจารย์คณะครุศาสตร์มหาวิทยาลัยราชภัฏสวนสุนันทา และสามารถนำกระบวนการไปปฏิบัติการใช้ได้อย่างมีประสิทธิภาพและบรรลุตามวัตถุประสงค์ที่กำหนดไว้

คู่มือฉบับนี้ประกอบด้วย 1) วัตถุประสงค์ของการจัดทำคู่มือ 2) ขอบเขตของกระบวนการ 3) คำจำกัดความ 4) หน้าที่ความรับผิดชอบ 5) ความต้องการของผู้รับบริการและผู้มีส่วนได้ส่วนเสีย กฎระเบียบที่เกี่ยวข้อง 6) กระบวนการและขั้นตอนการปฏิบัติงาน และ 7) ระบบติดตามประเมินผล

ผู้จัดทำหวังเป็นอย่างยิ่งว่าคู่มือฉบับนี้ จะเป็นประโยชน์ต่อผู้ปฏิบัติงานเกี่ยวกับการประสานงานผู้ทรงคุณวุฒิเพื่อประเมินบทความต่อไป

นางสาวมณีเนตร รวมภักดี

กุมภาพันธ์ 2567

สารบัญ

เรื่อง	หน้า
คำนำ	ก
สารบัญ	ข
วัตถุประสงค์ของการจัดทำคู่มือ	4
ขอบเขตของกระบวนการ	4
คำจำกัดความ	4
หน้าที่ความรับผิดชอบ	4
ความต้องการของผู้รับบริการและผู้มีส่วนได้ส่วนเสีย กฎ ระเบียบที่เกี่ยวข้อง	5
กระบวนการและขั้นตอนการปฏิบัติงาน	6
เอกสารอ้างอิง	6
ระบบติดตามประเมินผล	6

ภาคผนวก

- ภาคผนวก ก โครงการพัฒนางานวิจัยของอาจารย์คณะครุศาสตร์
ภาคผนวก ข แบบฟอร์มแบบประเมินข้อเสนอโครงการ

1. วัตถุประสงค์

- 1.1 เพื่อเป็นแนวทางในการพัฒนาศักยภาพงานวิจัยของอาจารย์
- 1.2 เพื่อความถูกต้อง รวดเร็ว และลดข้อผิดพลาดในการปฏิบัติงาน
- 1.3 เพื่อให้สามารถทำงานได้อย่างมีประสิทธิภาพมากยิ่งขึ้น

2. ขอบเขตของกระบวนการ

- 2.1 การเตรียมการ
- 2.2 การดำเนินการ
- 2.3 การประเมินโครงการ

3. คำจำกัดความ

โครงการ หมายถึง สิ่งที่ทำขึ้นมาเพื่อตอบสนองความต้องการเฉพาะด้าน หรือ ตอบสนองแผนกลยุทธ์ขององค์กร (corporate strategy) ให้เป็นผลสำเร็จ โครงการแต่ละโครงการจะมีเอกลักษณ์เฉพาะตัว (unique) และจะมีกำหนดเวลาเริ่มต้น และสิ้นสุดอย่างชัดเจน

การวิจัย หมายถึง ความรู้ความสามารถ และทักษะการทำวิจัยของนักวิจัย ในประเด็นที่สนใจจะทำ และทำการศึกษาโดยสามารถดำเนินงานวิจัยได้ถูกต้องตามระเบียบวิธีวิจัย

นักวิจัย หมายถึง อาจารย์คณะครุศาสตร์ มหาวิทยาลัยราชภัฏสวนสุนันทา ที่สมัครเข้าร่วมโครงการ

พัฒนา หมายถึง การเปลี่ยนแปลงที่มีการกระทำให้เกิดขึ้น หรือมีการวางแผนกำหนดทิศทางไว้ล่วงหน้า โดยการเปลี่ยนแปลงนี้ต้องเป็นไปในทิศทางที่ดีขึ้น ถ้าเปลี่ยนแปลงไปในทางที่ไม่ดีก็ไม่เรียกว่าการพัฒนา

4. หน้าที่ความรับผิดชอบ

ผู้รับผิดชอบ	บทบาทและหน้าที่ความรับผิดชอบ
เจ้าหน้าที่ฝ่ายวิจัยและบริการวิชาการ	<ol style="list-style-type: none">1. จัดทำบันทึกข้อความขออนุมัติโครงการ2. จัดทำหนังสือเชิญผู้ทรงคุณวุฒิประเมินบทความ3. ประชาสัมพันธ์โครงการ4. ประสานงานกับอาจารย์และผู้ทรงคุณวุฒิ5. จัดทำเอกสารเบิกจ่าย
รองคณบดีฝ่ายวิจัยและบริการวิชาการ	<ol style="list-style-type: none">1. เขียนโครงการพัฒนานักวิจัย2. ติดต่อประสานงานกับผู้ทรงคุณวุฒิ3. วางแผน กำกับ ติดตามและประเมินผลโครงการ
คณบดี/อธิการบดี	อนุมัติโครงการ

ผู้รับผิดชอบ	บทบาทและหน้าที่ความรับผิดชอบ
เจ้าหน้าที่ประชาสัมพันธ์	ประชาสัมพันธ์โครงการ - การลงเว็บไซต์ประชาสัมพันธ์ - หนังสือแจ้งเวียนประชาสัมพันธ์ - ประชาสัมพันธ์ผ่านสื่อออนไลน์
เจ้าหน้าที่พัสดุ/การเงิน	- ยืมเงินทดลองจ่าย - คืนเงินทดลองจ่าย - เบิกจ่าย

5. ความต้องการของผู้รับบริการและผู้มีส่วนได้ส่วนเสีย กฎ ระเบียบที่เกี่ยวข้อง

5.1 ความต้องการของผู้รับบริการและผู้มีส่วนได้ส่วนเสีย

อาจารย์คณะครุศาสตร์ มีความต้องการข้อเสนอแนะจากผู้ทรงคุณวุฒิที่มีความรู้ความเชี่ยวชาญด้านงานวิจัย เพื่อนำข้อเสนอแนะมาปรับปรุงและพัฒนาโครงการวิจัยของอาจารย์

5.2 กฎ ระเบียบที่เกี่ยวข้อง

1. อาจารย์ส่งโครงการวิจัย มายังฝ่ายวิจัยและบริการวิชาการ
2. ฝ่ายวิจัยและบริการวิชาการส่งโครงการวิจัยให้ผู้ทรงคุณวุฒิให้ข้อเสนอแนะ
3. ฝ่ายวิจัยและบริการวิชาการส่งข้อเสนอแนะจากผู้ทรงคุณวุฒิให้อาจารย์
4. อาจารย์ได้รับข้อเสนอแนะจากผู้ทรงคุณวุฒิและนำไปปรับปรุงและพัฒนา

โครงการวิจัยของอาจารย์

6. กระบวนการและขั้นตอนการปฏิบัติงาน

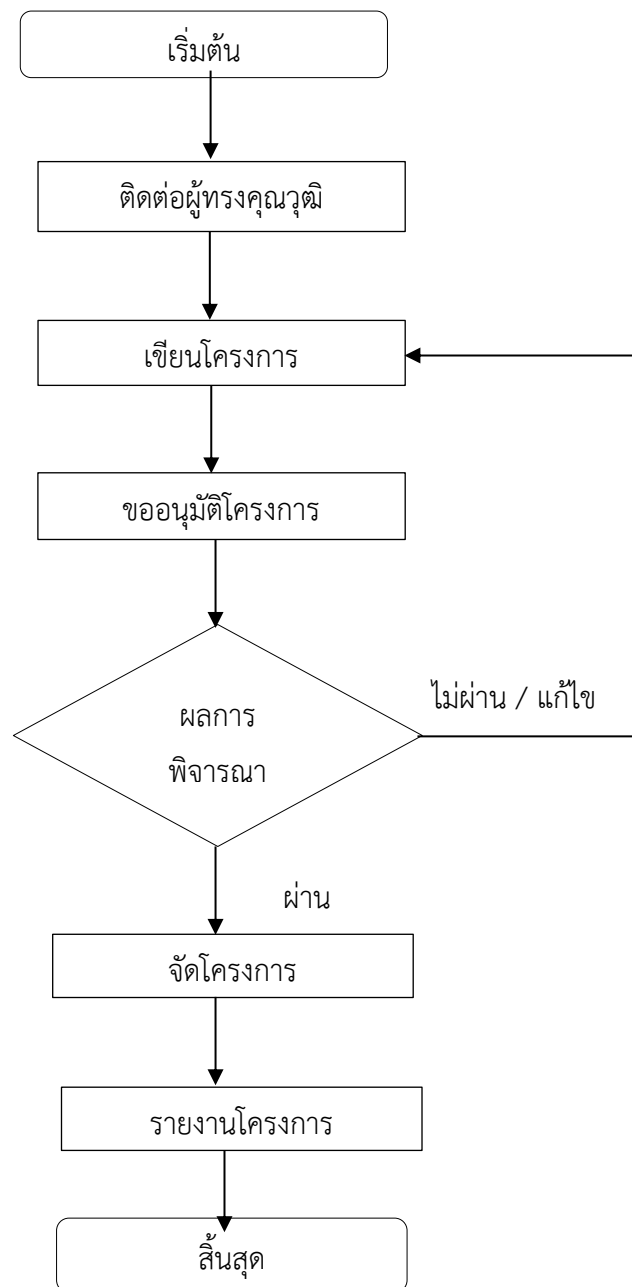

8. เอกสารอ้างอิง

1. โครงการพัฒนางานวิจัยของอาจารย์คณะครุศาสตร์ที่ได้รับอนุมัติ
2. ข้อเสนอแนะจากผู้ทรงคุณวุฒิ
3. โครงการวิจัยของอาจารย์

9. ระบบติดตามประเมินผล

ฝ่ายวิจัยและบริการวิชาการ คณะครุศาสตร์ ดำเนินการประเมินผลอาจารย์ที่เข้าร่วมโครงการพัฒนางานวิจัย โดยทำให้อาจารย์ตอบแบบประเมินหลังจากเสร็จสิ้นโครงการ

ภาคผนวก

ภาคผนวก ก

โครงการพัฒนางานวิจัย
ของอาจารย์คณะครุศาสตร์



บันทึกข้อความ

ส่วนราชการ คณะครุศาสตร์ มหาวิทยาลัยราชภัฏสวนสุนันทา ๑๐๖๑ ตีอ ๑๓๓

ที่ คศ/ ๕๐

วันที่ ๕ มกราคม ๒๕๖๗

เรื่อง ขออนุมัติโครงการพัฒนางานวิจัยของอาจารย์คณะครุศาสตร์

เรียน คณบดีคณะครุศาสตร์ (ผ่านรองคณบดีฝ่ายแผนงานและประกันคุณภาพ)

ด้วยฝ่ายวิจัยและบริการวิชาการ คณะครุศาสตร์ จะดำเนินโครงการพัฒนางานวิจัยของอาจารย์คณะครุศาสตร์ ภายใต้โครงการหลัก : โครงการพัฒนาศักยภาพนักวิจัยต้นแบบเพื่อการพัฒนาที่ยั่งยืน(SDGs) โดยมีวัตถุประสงค์เพื่อพัฒนาโครงการวิจัยทางการศึกษาของอาจารย์คณะครุศาสตร์ และเพื่อวิพากษ์และประเมินโครงการวิจัยทางการศึกษาของอาจารย์คณะครุศาสตร์

ในการนี้ ฝ่ายวิจัยและบริการวิชาการ จึงขออนุมัติโครงการพัฒนางานวิจัยของอาจารย์คณะครุศาสตร์ โดยเบิกจ่ายงบประมาณรายได้ จำนวน ๕๐,๐๐๐ บาท (ห้าหมื่นบาทถ้วน) เพื่อให้การดำเนินโครงการเป็นไปด้วยความเรียบร้อยและบรรลุตามวัตถุประสงค์ที่วางไว้ต่อไป

จึงเรียนมาเพื่อโปรดพิจารณาอนุมัติ

Teeraporn P.

(ผศ.ดร.ธีราภรณ์ พลายเล็ก)

รองคณบดีฝ่ายวิจัยและบริการวิชาการ

5 ม.ค. 67 เวลา 09:54:38 Non-PKI Server Sign

Signature Code : RAAZA-DUACA-A4AEE-AMwBG

เรียน คณบดี (ผ่านรองคณบดีฝ่ายแผนงานและประกันคุณภาพ)

๑. ฝ่ายวิจัยและบริการวิชาการ ขออนุมัติโครงการพัฒนางานวิจัยของอาจารย์คณะครุศาสตร์ โครงการดังกล่าวอยู่ในแผนงานประจำประจำปีงบประมาณ พ.ศ. ๒๕๖๗ กองทุนวิจัย ภาครัฐ กิจกรมโครงการอุดหนุนทุนวิจัย/ตีพิมพ์เผยแพร่ผลงานวิจัย จำนวนเงิน ๕๐,๐๐๐ บาท (ห้าหมื่นบาทถ้วน) รหัสโครงการ ๐๐๕

๒. จึงเรียนมาเพื่อโปรดพิจารณาอนุมัติ

พจนา พัดไย

(นางสาวพจนา พัดไย)

นักวิเคราะห์นโยบายและแผน

9 ม.ค. 67 เวลา 12:25:35 Non-PKI Server Sign

Signature Code : NgA2A-DcAQg-ASAey-ACABB

เรียน คณบดี

เพื่อโปรดพิจารณาอนุมัติ



(ผศ.ดร.บุญฤดี อุทมาผล)

รองคณบดีฝ่ายแผนงานและประกันคุณภาพ

9 ม.ค. 67 เวลา 15:49:36 Non-PKI Server Sign

Signature Code : NwBEA-EQAQJ-AwADk-AMQAI

อนุมัติ



(ผศ.ดร.กรรณิการ์ ภิรมย์รัตน์)

คณบดีคณะครุศาสตร์

9 ม.ค. 67 เวลา 16:04:56 Non-PKI Server Sign

Signature Code : CAA3A-DMAGQ-A3AEQ-ANwBD

แบบขอเสนออนุมัติโครงการ ประจำปีงบประมาณ 2567
คณะครุศาสตร์ มหาวิทยาลัยราชภัฏสวนสุนันทา

1. ชื่อโครงการ : โครงการพัฒนาศักยภาพนักวิจัยต้นแบบเพื่อการพัฒนาที่ยั่งยืน (SDGs)
2. ลักษณะของแผนงานโครงการ
 แผนงานโครงการใหม่ แผนงานโครงการต่อเนื่อง แผนงานโครงการขยายผล
 ระบุชื่อโครงการ/กิจกรรมย่อย : โครงการพัฒนางานวิจัยของอาจารย์คณะครุศาสตร์
3. ชื่อผู้รับผิดชอบโครงการ : ผู้ช่วยศาสตราจารย์ ดร.ธีราภรณ์ พลายเล็ก หน่วยงาน : คณะครุศาสตร์
 ผู้กำกับดูแลโครงการ : รองคณบดีฝ่ายวิจัยและบริการวิชาการ
4. สอดคล้อง/แผนยุทธศาสตร์ของหน่วยงาน/การประกันคุณภาพ



4.1 ยุทธศาสตร์การพัฒนาคณะครุศาสตร์

ยุทธศาสตร์	ตัวชี้วัดที่ (ระบุได้มากกว่า ข้อ)
<input type="checkbox"/> ยุทธศาสตร์ที่ 1 มติดัชนีชี้วัดให้มีความเชี่ยวชาญเฉพาะด้าน และการพัฒนากำลังคนให้มีความเป็นมืออาชีพ มีคุณธรรมและจริยธรรม	
<input type="checkbox"/> ยุทธศาสตร์ที่ 2 พัฒนาระบบการจัดการศึกษาสร้างนวัตกรรม การเรียนรู้ และยกระดับการบริหารงานให้ได้มาตรฐานสากล	
<input checked="" type="checkbox"/> ยุทธศาสตร์ที่ 3 วิจัยและสร้างนวัตกรรม ผลงานสร้างสรรค์ระดับชาติและนานาชาติ	
<input type="checkbox"/> ยุทธศาสตร์ที่ 4 สร้างเครือข่าย บริการวิชาการ เพื่อขับเคลื่อนยุทธศาสตร์ชาติ	

4.2 การประกันคุณภาพการศึกษา ระดับหลักสูตร

องค์ประกอบ	ตัวบ่งชี้/ข้อ (ระบุได้มากกว่า ข้อ)
<input type="checkbox"/> องค์ประกอบที่ 1 การกำกับมาตรฐาน	
<input type="checkbox"/> องค์ประกอบที่ 2 บัณฑิต	
<input type="checkbox"/> องค์ประกอบที่ 3 นักศึกษา	
<input checked="" type="checkbox"/> องค์ประกอบที่ 4 อาจารย์	
<input type="checkbox"/> องค์ประกอบที่ 5 หลักสูตร การเรียนการสอน การประเมินผู้เรียน	
<input type="checkbox"/> องค์ประกอบที่ 6 สิ่งสนับสนุนการเรียนรู้	

4.3 การประกันคุณภาพการศึกษา ระดับคณะฯ

องค์ประกอบ	ตัวบ่งชี้/ข้อ (ระบุได้มากกว่า 1 ข้อ)
<input type="checkbox"/> องค์ประกอบที่ 1 การผลิตบัณฑิต	
<input checked="" type="checkbox"/> องค์ประกอบที่ 2 การวิจัย	
<input type="checkbox"/> องค์ประกอบที่ 3 การบริการวิชาการ	
<input type="checkbox"/> องค์ประกอบที่ 4 การทำนุบำรุงศิลปและวัฒนธรรม	
<input type="checkbox"/> องค์ประกอบที่ 5 การบริหารจัดการ	

5. ชื่อหัวหน้าหน่วยงาน : ผู้ช่วยศาสตราจารย์ ดร.กรรณิการ์ ภิรมย์รัตน์

6. บูรณาการกับการจัดการเรียนการสอน

รหัสวิชา EDP 4101

ชื่อวิชา การวิจัยเพื่อพัฒนาการเรียนรู้

7. ลักษณะโครงการนี้จัดอยู่ในประเภท

- การฝึกอบรม สัมมนา ประชุมเชิงปฏิบัติการ
- การจัดการเรียนการสอน
- การบริหาร/การจัดการความรู้
- อื่นๆ โปรดระบุ.....

8. หลักการและเหตุผล

พันธกิจที่สำคัญประการหนึ่งของอาจารย์มหาวิทยาลัยคือการทำวิจัยเพื่อศึกษาค้นคว้าหาความองค์ความรู้ใหม่ ๆ มาพัฒนาการจัดการเรียนการสอนหรือพัฒนาชุมชน สังคม และประเทศชาติให้มีความเจริญก้าวหน้าตามศาสตร์หรือสาขาวิชาที่มีความถนัด ดังนั้นอาจารย์มหาวิทยาลัยจึงต้องทำวิจัยและเผยแพร่ผลงานวิจัยให้สาธารณชนได้นำไปใช้ประโยชน์ การเผยแพร่ผลงานวิจัยที่ได้รับความนิยมและมีความน่าเชื่อถือเป็นอย่างมากในปัจจุบันคือการเขียนบทความวิจัยเพื่อตีพิมพ์ในวารสารวิชาการ ซึ่งบทความวิจัยเป็นการเผยแพร่ผลงานวิจัยประเภทหนึ่งที่มีการเรียบเรียงผลการวิจัยที่ได้ศึกษามาด้วยลักษณะบทความที่สั้น กระชับรัดชัดเจน แต่มีเนื้อหาสาระครบถ้วนเพื่อเสนอผลงานที่ได้จากการค้นคว้าวิจัย และส่งตีพิมพ์เผยแพร่ในวารสารวิชาการทางวิชาการทั้งระดับชาติและนานาชาติ โดยนักวิจัยต้องเขียนบทความตามรูปแบบของแต่ละวารสารกำหนด

มหาวิทยาลัยราชภัฏสวนสุนันทา เป็นสถาบันอุดมศึกษาที่มโนบายในยุทธศาสตร์ที่ 2 สร้างงานวิจัยและนวัตกรรมระดับชาติและนานาชาติเพื่อคุณภาพชีวิต เศรษฐกิจและสังคมอย่างยั่งยืน โดยมุ่งเน้นให้อาจารย์ทำวิจัยทั้งในระดับหน่วยงานและการขอทุนอุดหนุนการวิจัยจากแหล่งทุนภายนอกอย่างต่อเนื่อง นอกจากนี้ยังส่งเสริมและสนับสนุนทุกหน่วยงานให้มีการผลักดันการเผยแพร่ผลงานวิจัยด้วยการ

ส่งบทความวิจัยเพื่อนำเสนอในที่ประชุมวิชาการ และการตีพิมพ์ในวารสารวิชาการทั้งระดับชาติและนานาชาติ ทั้งนี้เพื่อนำองค์ความรู้ที่ได้จากการวิจัยไปสู่การพัฒนาและแก้ปัญหาอย่างแท้จริงและยั่งยืน

ดังนั้นคณะครุศาสตร์ มหาวิทยาลัยราชภัฏสวนสุนันทาได้เล็งเห็นถึงความสำคัญในพัฒนาอาจารย์เกี่ยวกับการทำวิจัย จึงได้จัดโครงการพัฒนางานวิจัยของอาจารย์คณะครุศาสตร์ ภายใต้โครงการพัฒนาศักยภาพนักวิจัยต้นแบบเพื่อการพัฒนาที่ยั่งยืน (SDGs) เพื่อให้อาจารย์ได้พัฒนาโครงการวิจัยและได้รับการวิพากษ์ข้อเสนอโครงการวิจัยจากผู้ทรงคุณวุฒิเพื่อนำข้อเสนอแนะมาปรับปรุงโครงการวิจัยให้มีคุณภาพและถูกต้องตามระเบียบวิธีวิจัยต่อไป

9. วัตถุประสงค์ของโครงการ

1. เพื่อพัฒนาโครงการวิจัยทางการศึกษาของอาจารย์คณะครุศาสตร์
2. เพื่อวิพากษ์และประเมินโครงการวิจัยทางการศึกษาของอาจารย์คณะครุศาสตร์

10. ระยะเวลาโครงการ

กุมภาพันธ์ 2567

11. แผนการดำเนินงาน

ที่	ขั้นตอน/กิจกรรม	พ.ศ.2564		พ.ศ.2565										
		ไตรมาสที่ 1		ไตรมาสที่ 2			ไตรมาสที่ 3			ไตรมาสที่ 4				
		ต.ค	พ.ย	ธ.ค	ม.ค	ก.พ	มี.ค	เม.ย	พ.ค	มิ.ย	ก.ค	ส.ค	ก.ย	
1	แต่งตั้งคณะกรรมการ			↔										
2	เสนอขออนุมัติโครงการ				↔									
3	ดำเนินโครงการ					↔								
4	สรุปผล/รายงานโครงการ					↔								

12. กลุ่มเป้าหมาย/ผู้เข้าร่วมโครงการ

จำนวนเป้าหมายของผู้เข้าร่วมโครงการ/กิจกรรม52..... คน

- อาจารย์50..... คน
- นักศึกษา-..... คน
- เจ้าหน้าที่2..... คน
- บุคคลภายนอก คน
- นักเรียน-..... คน
- อื่นๆระบุ คน

13. แหล่งงบประมาณ

- งบประมาณแผ่นดิน จำนวนเงิน บาท
- งบประมาณรายได้-ภาคปกติ จำนวนเงิน50,000..... บาท
- งบประมาณรายได้-ภาคพิเศษ จำนวนเงิน บาท
- นอกงบประมาณ ระบุแหล่งที่มา จำนวนเงิน บาท

14. งบประมาณในโครงการ (แบ่งเป็นหมวด)

รายการ	รายละเอียด	จำนวนเงิน(บาท)
1. ค่าตอบแทน	ค่าตอบแทนในการอ่านข้อเสนอโครงการวิจัย	50,000
2. ค่าใช้สอย	-	-
3. ค่าวัสดุ	-	-
รวม		50,000

(หมายเหตุ : ขอเบิกจ่ายในลักษณะตัวเฉลี่ยจ่ายตามรายการที่จ่ายจริงทุกประการ)

15. สถานที่ดำเนินการ (โปรดระบุห้อง/พื้นที่ดำเนินการ/จังหวัด)

คณะครุศาสตร์ มหาวิทยาลัยราชภัฏสวนสุนันทา

16. ผลที่คาดว่าจะได้รับ

1. อาจารย์สามารถนำข้อเสนอแนะจากการวิพากษ์โครงการวิจัยของผู้ทรงคุณวุฒิไปพัฒนาปรับปรุงโครงการเพื่อยื่นเสนอขอทุนวิจัยจากมหาวิทยาลัยราชภัฏสวนสุนันทา
2. โครงการวิจัยที่พัฒนาขึ้นมีคุณภาพผ่านเกณฑ์การประเมินของสถาบันวิจัยและพัฒนา

17. การติดตามประเมินผลโครงการ (โดยจัดทำเป็นรายงาน)

สรุปรายงานโครงการ

18. ผลการดำเนินงานตามวัตถุประสงค์ของโครงการและคำเป้าหมายของตัวชี้วัด

18.1 ตัวชี้วัด/คำเป้าหมาย/ผลการดำเนินโครงการ

ตัวชี้วัด	คำเป้าหมาย
จำนวนโครงการวิจัย	ไม่ต่ำกว่า 40 โครงการ
ร้อยละของโครงการวิจัยที่ผ่านการประเมิน	ไม่ต่ำกว่าร้อยละ 80

ลงชื่อ.....

(มศ.ดร.สิราภรณ์ พลายเล็ก)

รองคณบดีฝ่ายวิจัยและบริการวิชาการ

ผู้รับผิดชอบโครงการ

ภาคผนวก ข
แบบฟอร์มแบบประเมินข้อเสนอโครงการ

แบบประเมินข้อเสนอโครงการวิจัย ประจำปีงบประมาณ 2567

ชื่อโครงการวิจัย (ภาษาไทย) :

(ภาษาอังกฤษ) :

หัวข้อการพิจารณา

หัวข้อ	คะแนนประเมิน					ข้อแก้ไข / ข้อเสนอแนะ
	1	2	3	4	5	
1. ชื่อโครงการวิจัย						
2. หลักการและเหตุผล						
3. วัตถุประสงค์การวิจัย						
4. กรอบการวิจัย						
5. แนวคิด ทฤษฎี และสมมติฐานการวิจัย						
6. วิธีการดำเนินการวิจัย - ประชากรและกลุ่มตัวอย่าง - เครื่องมือการวิจัย						
7. คุณค่าทางวิชาการ / การนำไปใช้ ประโยชน์						
รวมคะแนน						

ผลคะแนนรวมทั้งหมด = คะแนน (เต็ม 35 คะแนน)

คู่มือปฏิบัติงาน (Work Manual)

คณะครุศาสตร์ มหาวิทยาลัยราชภัฏสวนสุนันทา
เลขที่ ๑ ถนนอุทองนอก เขตดุสิต กรุงเทพมหานคร ๑๐๓๐๐
โทร. ๐๒-๑๖๐-๑๐๖๑-๒ ต่อ ๑๓๓

Suan Sunandha Rajabhat University